YENİ

MACERA

HAFTALIK RESİMLİ MECMUA

AFRİKA HAZİNELERİ

50 KURUŞ

KURT ÇOCUK
BİR SÜRÜ MACERADAN SONRA, YENİ VAZİFELER YÜKLENMİŞ OLAN KURT ÇOCUK MİRKO, SIGUARA DOLAYLARINDA BULUNUYOR VE EMİRDEN İMDAT BEKLİYORDU. ONA BİLDİRİLECEK GİZLİ HABERLERİ VARDI. BERABERİNDE SADE KURDU VE KÜÇÜK KELÂ'SI VARDI..
TİVA'YA YAKIN OLMALIYIZ.
BİR AT BULMALIYIZ.
LÂKİN BÜTÜN ŞEHİR KIRGIZLARLA DOLU. DİKKATLİ OLALIM.
KUMANDAN MARKANT DA NEREDEYSE BURADA OLACAKTIR. O ZAMAN İŞLER KARIŞACAK..
1

İŞTE ŞEHİR!
BİRŞEYLER ÖĞNENEBİLİRİZ.
DİKKAT KELA! MONGOLLAR-LA KIRGIZLA-RI KARIŞTIR-MIYALIM.
BİR KERVAN! BENİ BURADA BEKLE.. BİR FİKRİM VAR.
ONLARDAN ÇABUK DAVRANMALI.

BU İŞE YARAR. KELA VE BEN GİYİNEBİLİRİZ.
OLDU BİLE!
HEY! NE İŞİN VAR ORDA?
EYVAH! KAÇMALI..
BIRAK GE-ÇEYİM.
KAYBEDECEK VAKTİM YOK.

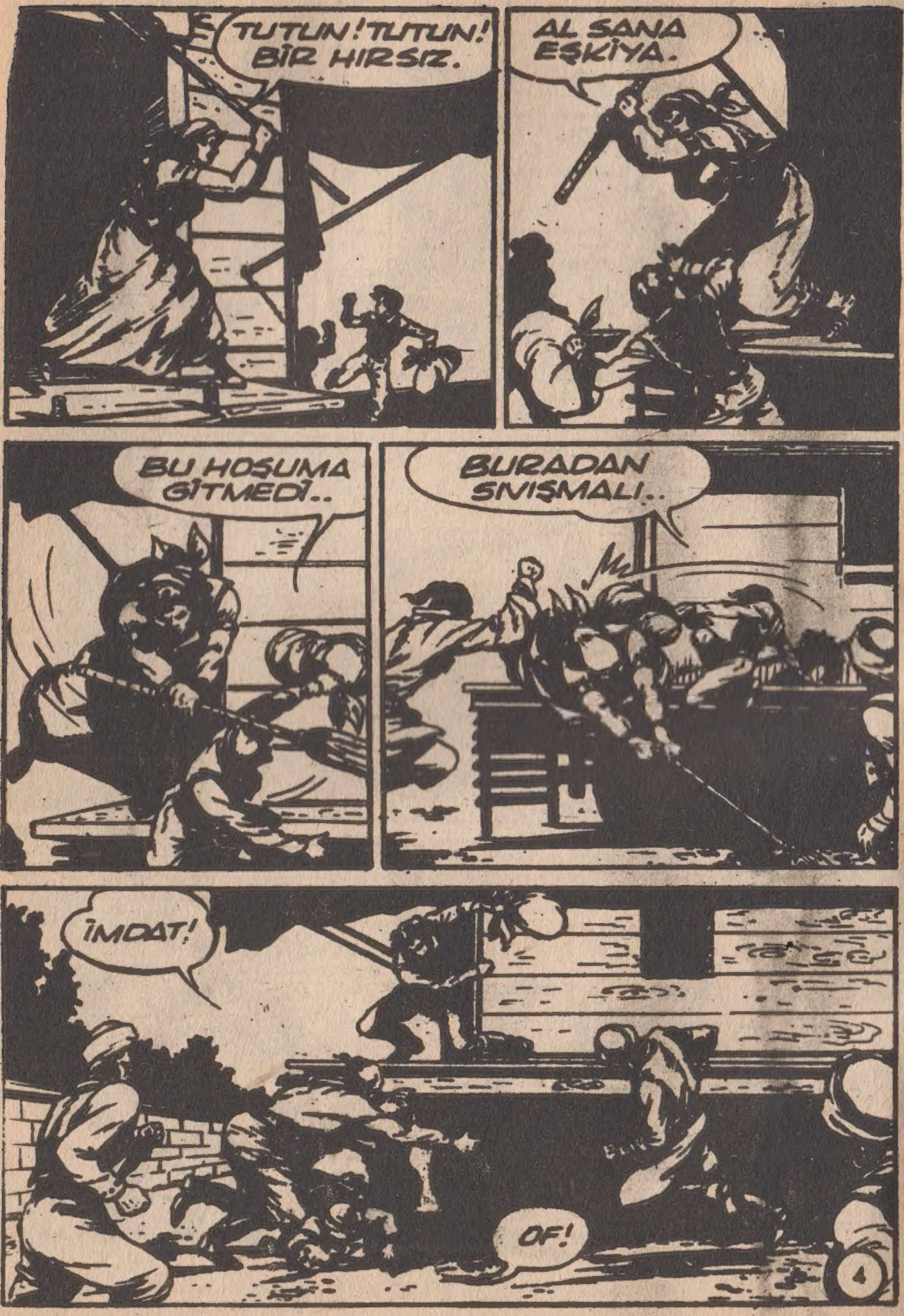
TUTUN! TUTUN! BİR HIRSIZ.
AL SANA EŞKİYA.
BU HOŞUMA GİTMEDİ..
BURADAN SIVIŞMALI..
İMDAT!
OF!

AMA ELİMİZ-DEN KAÇAMAZ.
GÖRÜŞÜRÜZ..
BU KÜÇÜK KUR-DU YILDIR-MALI..
TEŞEKKÜRLER!
YAKA-LAYIN ŞUNU BE!
GE-LİYO-RUM

AL İŞTE!
ALTINDA İYİ EĞLENİRSİNİZ.
VAY ŞEYTAN!
NE OLUYOR?
YAKALADIM.
DUR BAKAYIM.

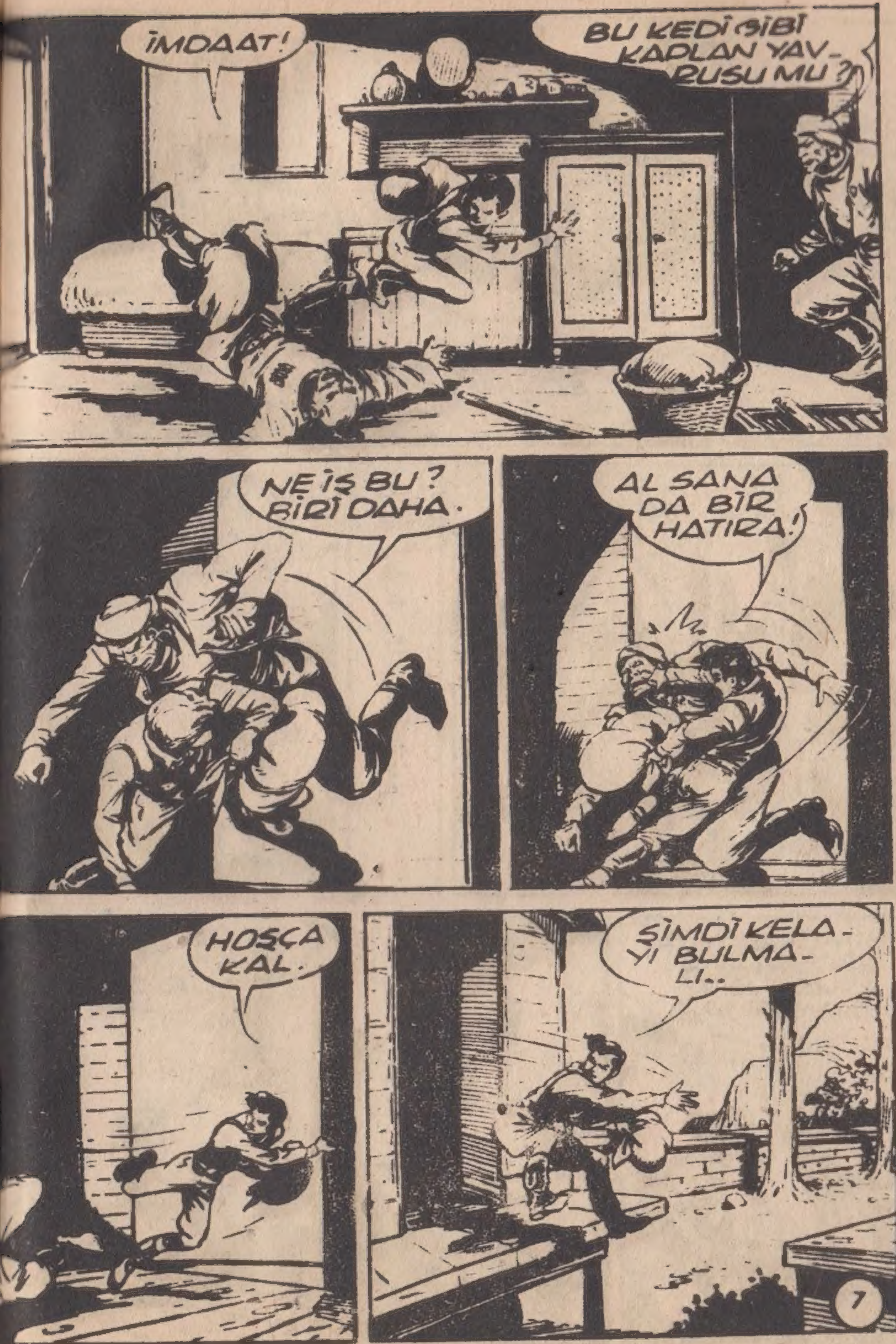

İMDAAT!
BU KEDİ GİBİ KAPLAN YAV-RUSU MU?
NE İŞ BU? BİRİ DAHA.
AL SANA DA BİR HATIRA!
HOŞÇA KAL.
ŞİMDİ KELA-Yİ BULMA-LI..

ÇEVİK, ÇABUK VE FEV_KALÂDE BİR AT_LET OLAN KURT ÇOCUK NİHAYET YAKASINI KURTAR_MIŞTI..
İNŞAAL_LAH TAKİP EDİLMEMİŞİM_DİR.
NİHAYET GELEBİL_DİN.
ÇABUK! AL, ŞU ELBİSE_LERİ.
AZ SONRA..
KÜÇÜK BİR MONGOLA BENZEDİN.
ŞİMDİ ŞEHRE GİREBİLİRİZ. KİMSE BİZİ TANIYAMAZ.
KIRGIZLAR! BEL_Kİ ATLATABİ_LİRİZ.

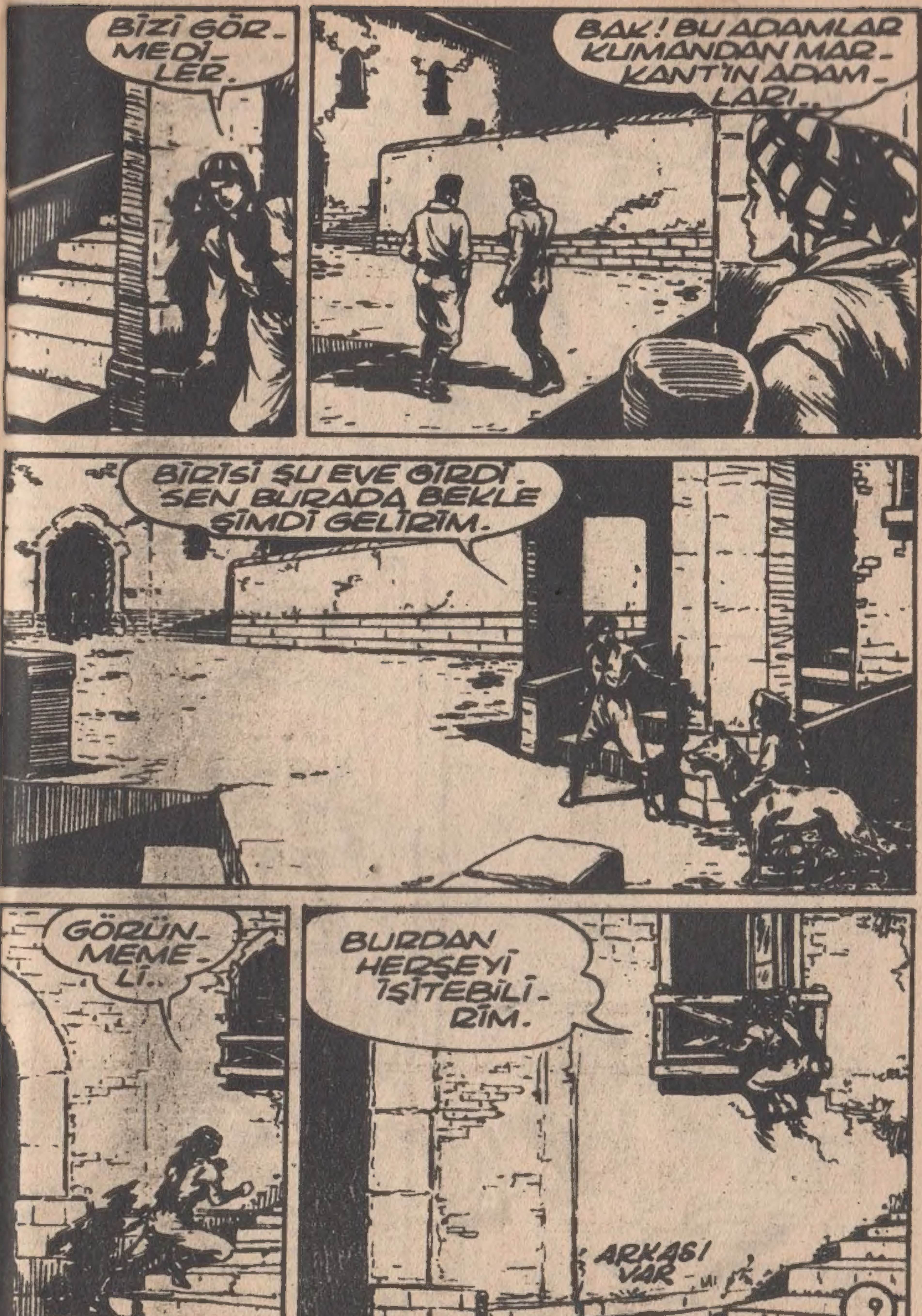
BİZİ GÖRMEDİLER.
BAK! BU ADAMLAR KUMANDAN MARKANT'IN ADAMLARI..
BİRİSİ ŞU EVE GİRDİ. SEN BURADA BEKLE ŞİMDİ GELİRİM.
GÖRÜNMEMELİ..
BURDAN HERŞEYİ IŞİTEBİLİRİM.
ARKASI VAR
9

AFRİKA HAZİNELERİ
BİR KAPLAN YA ÇOK AÇ KALDIĞI VEYA ÇOK İHTİYARLADIĞ VEYA YARALANDIĞI ZAMAN İNSAN AVINA ÇIKAR İNSAN ETİNİN LEZZETİNİ ALDIKTAN SONRA HİÇ DURMAZ SADECE İNSAN ETİ YİYEREK BESLENMEK İSTER.
SİNGAPURDA, RAFLES OTELİNDE
MİHRACE BANA BİR SENE ZARFIND
BİN BEŞYÜZ YERLİYİ ÖLDÜRMÜŞ OL
BİR KAPLANDAN BAHSEDİYORDU.
BU KAPLANI YAKALAMAK İSTERİM.
BUNU YAPA SANIZ BİR DİK ŞAMPAN ISMARLARI
BİR İKİ HAFTA SONRA BU KAPLANIN HER GÜN BİR İNSANI ÖLDÜRDÜĞÜ HABERİNİ ALDIM. MİHRACE BENİ ÇAĞIRIYORDU.
ORMANA GELDİĞİM VAKIT SON ÖLEN ADAMIN AYNI YERDE BIRAKILMASINI İST DİM.

KHAL ADAMLARIMA ORADA BİR TUZAK
IRLAMALARINI SÖYLEDİM.
BİR KAPLAN AYINI ÖLDÜRDÜKTEN SONRA BİR KISMINI YER. DİGER KALANI DAHA SONRA AYNİ YOLDAN DÖNEREK GELİR VE KARNINI DOYURUR.
ÜYÜ GÖMSENİZ
HALDE İYİ
CAK.
ONU CANLI ELİMİZE GEÇİRMEK İÇİN BU LAZIM.
NDAN SONRA A-
MLARIN BİR KIS-
NI SİNGAPURA
Rİ GÖNDERMİŞ
R KISMINIDA ALA-
OYMUŞDUM.
TAHMİN ETTİĞİM GİBİ KAPLAN GERİ DÖNMÜŞ VE TUZAĞA DÜŞMÜŞ DÜ.

DERHAL ORAYA GELDİM. YERLİLER VE İKİ TURİST TUZAĞIN BAŞINA BİRİKMİŞDİ.
TUZAĞIN BAŞINA DOĞRU İLERLEDİM BU SIRADA TURİST BAYAN KAPLANIN RESMİNİ ÇEKMEGE ÇALIŞIYORDU.
TUZAĞIN ÜSTÜNE ÖRTÜLMÜŞ KALASLARI ARALAYARAK KAPLANA BAKDIM.

YAHŞİ HAYVAN BİRDEN BİRE FIRLADI GERİ ÇEKİLEREK YÜZÜMÜ PENÇESİNDEN ZOR KURTARDIM.

ŞİMDİ ESAS MESELE CANAVARI KAFESE KOYMAKDA İDİ. ADAMLARA İP GETİRMELERİNİ SÖYLEDİM.
BİR İP GETİR YEDEKTEDE ÇOK İP BULUNSUN
PEKİ EFENDİM
BU SIRADA SICAK İKLİMLERE MAHSUS SAĞNAK HALİNDE BİR YAĞMURDA BAŞLADI.
İPİ KEMENT YAPARAK ONUN BOYNUNA GEÇİRMEĞE ÇALIŞDIM VE MUVAFFAK OLDUM.
SONRA BİRKAÇ KEMENT DAHA ATARAK ONU SIKICA BAĞLADIM.
VE SONRA YERLİLER İPLERDEN TUTARAK KAPLANI YUKARI ÇEKMEĞE BAŞLADILAR.
TAM BU SIRADA BİR YERLİNİN AYAĞI KAYMAĞA BAŞLADI.
AYY..!!

BÜYLE MÜTHİŞ BİR FELAKETİ HIZLA ÜZERLERİNE ATILARAK ÖNLİYEBİLDİK
YERLİLER KAYMAKTAN KORKUYORLARDI. BU YÜZDEN KAFESİ AŞAĞI İNDİRDİK.
KAPLANI İÇERİ SOKMAK İÇİN. BENDE AŞAĞI İNDİM
İPLERİ GEVŞETİN.
CANAVARIN KAFESE GİRMESİLE KAPAĞI KAPAMAM BİR OLDU.
FAKAT ÇİVİ VE ÇEKİÇ BULMAK ÇOK UZUN SÜRDÜ. BANA ASIRLAR GİBİ GELDİ.
NİHAYET BULUP GETİRDİLER.
BUNA MUKABİL MİHRACEDEN ALDIĞIM BİR SANDIK ŞAMPANYA KAZAN

FAKAT O ANDA..
YAKALADIM NİHAYET SENİ HAYDUT, HE-RİF!
BABASINI ÖLDÜRE-CEK!..
DUR BAKALIM!
AH!.
BİR AN EV-VEL GİTSENİZ ALBAYIM!
NE ALBAYI?. O PİS BİR HAYDUTTUR..
MOLLEN BİR AN OĞ-LUNA BAKARAK ATINA ATLIYOR..
BİR GÜN HAKİKA-Tİ ANLIYACAK-SIN OĞLUM CON!..
NEDEN BANA MANİ OLUYONUZ?. SÖYLE-SENİZE!..
DUA ET Kİ HENÜZ GENÇ SİN.. YOKSA FENA O-LURDUN!

ARADIĞI ADAM UZAKLAŞTIĞI KİN CON BU SEFER REY FOKS'A DÖNÜYOR.
SİZİ MAHKEME-YE VERECE-ĞİM!
EVİME ZORLA GİRDİNİZ!
CON ANSIZIN REY FOKSUN ÜZERİNE ATLIYOR.
ŞİMDİ GÖS-TERİ-RİM!
BUNU BRADOKTAN MI ÖĞRENDİN
BUNA MÜSTAHAK-SINIZ!
SANA BİR DERS VER-MELİ!
REY FOKS HASMINI YAKALIYOR.
AL SANA İŞ-TE!
BENİM BA-ŞIMA DA BÖYLE ŞEY-LER GE-LİR!
CON KENDİNİ BİRDEN YER-DE BULUR.
SANA DAHA FAZLA BİR ŞEY YAPMIYA-CAĞIM!

ŞİMDİ ATINA BİN VE HEMEN GİT BURADAN!
CON MAHÇUP ATINA ATLIYOR.
HAYDİ EVİNE GİT VE DİNLEN!
CON BİRDEN DİKLENİR VE..
BUNU SİZE ÖDETECEĞİM!
HİÇ TAVSİYE ETMEM
CON HERŞEYE RAĞMEN REY FOKSA HAYRANLIK DUYMAKTADIR
BENİ KIŞKIVRAK YAKALAMIŞTI.. İSTESE GEBERTEBİLİRDİ
REYİN KENDİSİNE NEDEN FENALIK YAPMADIĞINI BİLMİYORDU
BABASINI HAYDUT SANIP ÖLDÜRMEĞE KALKAN BİR İNSANA NASIL FENALIK YAPILIR?
CON NASIL OLDU DA BRADOK'UN ELİNE DÜŞTÜ? JAK PERRİ NASIL MOLLEN OLDU?...

İK AR-KADAŞ LERLİ TREK IKIŞ NOKTA SINDA VARI-YOR-LAR
BİRAZ SONRA HÜRÜZ! GAYRET!
BİR GÜRÜLTÜ VAR!
DAĞ KURTLARI
GÜRÜLTÜNÜN SEBEBİNİ ÖĞRENİNCE ŞAŞIYORLAR.
ŞİMDİ NASIL GEÇECEĞİZ BURADAN!
GERİ DE DÖNEMEYİZ
SUYA DALALIM..
HEMEN BOĞULURUZ
TAM KURTULDUKLARINI SANIRKEN BU DURUM HEPSİNİ ÜZMÜŞTÜR
ŞU KAYALARIN ARASINDA BİR GEÇİT BULAMAZ MIYIZ ACABA? BİR BAKALIM
HAYIR YOK!
OSKAR ÜMİT VERMEĞE ÇALIŞIR.
BİR DE YUKARI BAKALIM!
BASAMAKLAR VAR!
HA GAYRET!
OSKAR BASAMAKLARDAN TIRMANMAĞA BAŞLAR!
HAYDİ BENİ TAKİP EDİN ÇOCUKLAR

TEHLİKELERİ GÖZE ALARAK GÜÇ BELÂ TIRMANMAĞA BAŞLIYORLAR.
YORUCU DİDİNMELERDEN SONRA EMNİYETLİ BİR YERE VARIYORLAR
VER ELİNİ DE ÇEKEYİM!
SOĞUK TER DÖKÜYORUM
KÜÇÜK İSPANYOL DA AYNI YOLU TAKİP EDİYOR.
AH... SIRASI MI?
BEN NASIL ÇIKACAĞIM?
KÜÇÜK FRANSIZ OLDUĞU YERE YAPIŞIP KALIYOR.
YARDIM EDİN DAYANAMIYACAĞIM!
TANRIM SEN BİZE YARDIM ET
KURTULMASI İÇİN BİR TEK ÇARE VARDIR.
AYAKLARIMDAN SIKICA TUT. BEN ONU ÇEKEYİM!
AMAN DİKKATLİ OL!.
BAŞKA ÇARE YOK HAYDİ BAKALIM!

GÜNLERDEN BERİ TEHLİKEDEN TEHLİKEYE DÜŞEREK ÖLÜMLE PENÇELEŞEN ÜÇ ARKADAŞ BİR DE BU AKSİLİK BAŞLARINA GELİNCE BÜSBÜTÜN BİTAP BİR HALE DÜŞERLER.
RAMON OSKARI AYAKLARINDAN TUTMUŞTUR. OSKAR UÇURUMA DOĞRU İĞİLİR.
SIK DİŞİNİ JAN
ÇABUK OL!
OSKAR JANIN ELİNDEN TUTUVERİYOR!
AH!
DUR ÇIRPINMA KURTULDUN
BÖYLECE JANI DA KURTARMIŞ OLUYORLAR...
ŞİMDİ NE TARAFA?
NEHRİ TAKİP ETMEKTEN BAŞKA ÇARE YOK!
BÜTÜN GÜN KARINLARINI MEYVA İLE DOLDURUYORLAR
NE BİÇİM TADI VAR!
ONA DA ŞÜKRET!
ERTESİ GÜN....
BİR DUMAN!
İNSANLAR DA VAR DEMEKTİR

YERLİLERLE KARŞILAŞIRSAK...
YERLİLERİ ARKADA VE UZAKTA BIRAKTIK!
YAKLAŞTIKLARI VAKİT KÜÇÜK BİR KAMP YERİ GÖRÜYORLAR
BİR KIZ VAR!
AVCIYA BENZİYOR
DİKKAT EDİN DE BİZİ YABANCI SANMASIN!
AYAK SESLERİNİ DUYAN KIZ HEMEN SİLÂH ÇEKİYOR
BİZİ VAHŞİ HAYVAN ZANNEDİYORSANIZ YANILIYORSUNUZ
GENÇ KIZ ONLARA DOSTÇA YAKLAŞIR.
BURADA HERŞEY O KADAR TEHLİKELİ Kİ!
SİZ YALNIZ MISINIZ?
KIZIN GÖZLERİ NEMLENİYOR BİRDEN!
BABAM PROFESÖR JEYMİS İLE ASİSTANI MAKS BURADALAR.
GİRDİKLERİ ÇADIRDA İKİ KİŞİ YATMAKTADIR
UYUYORLAR GALİBA!
ALTI GÜNDÜR ATEŞLER İÇİNDE

ÇELİK BLEK
NAVEKU! TEVA!.
BİZİM DİLİMİZİ NEREDEN ÖĞRENMİŞ ?
LAKİN PROFÖSÖR BİR TAKIM SİHİRLİ KELİMELER KULLANIR...
ASLANLARI KOVUN! GELENLERİ PARÇALAMASINLAR...
FİKİRLERİNİ DEĞİŞTİRDİLER GALİBA.. HAYATIMIZI BAĞIŞLIYORLAR...
AVASHULA AAAH!..
23

ASLANLAR, ADAMLAR YARDIMIYLA KAFESLERE SOKULUYORLAR...
KUZUM PROFÖSÖR DEMİN ONLARA NE SÖYLEDİNİZ?..
BU SÖZLERİ O BİLEZİKTE OKUMUŞTUM!..
İŞTE KÜÇÜK SİHİRBAZ!..
ŞİMDİ SEVİMLİ GELDİ BANA!..
HAYATINIZI DEMİN SARFETTİĞİNİZ SÖZLERE BORÇLUSUNUZ!..
GÜZEEL! BIRAKIN DA GİDELİM ÖYLEYSE!..
HAYIR! ESİRİMİZ OLARAK KALACAKSINIZ BURADA!..
GÜRÜLTÜ EDERSENİZ ASLANLARA YEM OLURSUNUZ...
SİHİRBAZ!..
HAYDİ YÜRÜYÜN!. ESİRLERLE BİRLİKTE ÇALIŞACAKSINIZ!..

BLEK İZİMİZİ BULABİLECEKMİ ACABA!..
BURAYA GİRMESİ KOLAY OLMIYACAK ZANNEDERİM!
TEK BAŞINA DA BİR ŞEY YAPAMIYACAKTIR...
BLEK YAPACAĞINI BİLİR PROFÖSÖR...
BİR MAĞARAYA GELİYORLAR...
YERİN DİBİNE GÖTÜRÜYORLAR BİZİ...
İNE İNE BİR DÜZLÜĞE GELİYORLAR...
FAALİYET HALİNDE BİR MADEN..
BAKALIM NE OLACAK!..
BAL Gİ-Bİ ALTIN BUNLAR!..
SÖYLENMEYİN ESİR PARÇALARI! YÜRÜYÜN!..
KALK SEFİL!
NE VİCDANSIZ HERİFLER BUNLAR!..
SAKİN OL OĞLUM RODİ!..

KAFAM İŞLEDİ-
Ğİ MÜDDETÇE
KURTULMA İM-
KANIM VAR...
ÇABUK KALDIR ŞUNU HAYDİ!..
AMA BAYILMIŞ!..
BİLEK BUNLA-
RIN HESABINI
SORACAK SİZ-
LERDEN HEP...
BU SIRADA
OLDUKÇA İLER-
DE MENBA
SUYUNU ÖRTEN
KAYALIKLARIN
ÜZERİNDE...
DURUNUZ AKBADLILAR. ESİRLERİ
SERBEST BIRAKINIZ!..
SALDIRMAK
IA! GÖRÜR-
SÜNÜZ ŞİM-
Dİ SİZ!
SENDEN BAŞ-
LIYACAĞIM!..
SEN DEFOL BAKALIM
BURADAN!..
26

DEFOL!
VAY ALÇAK HERİF VAY!..
YAPACAK BAŞKA ŞEY KALMADI ARTIK!..
AZ SONRA GEBERECEKSİN.
AH!
BİLEKİN ALTINDAKİ KAYA OYNAYI VERDİ VE...
27

SONUN GELDİ YABANCI...
AL BAKALIM!..
FAKAT BLEĞİN KURTARDIĞI YERLİ...
.. İMDADA YETİŞİYOR VE ....
TEŞEKKÜR EDERİM.. HAYATIMI KURTARDIN!
ŞİMDİ SERBESTSİNİZ ARTIK!...
SENİ UNUTMIYACAĞIZ KAHRAMAN BEYAZ!
SAĞ OL!
BURADAN NASIL ÇIKILIR KÜÇÜK PUMA?
BİLMİYORUM! BİZİ GÖZLERİMİZ KAPALI GETİRDİLER!
ARKADAŞLARINI DA KURTARMAK İSTİYORUM PUMA!
ŞU TARAFTAN GELMİŞTİK!..
BELKİ BURALARDA İZLERİNİ BULURUZ!
KENDİNİ AKBADLILARDAN KORU HAİNDİRLER!
28

BU SIRADA KIRMIZI ŞAPKALILAR KAHRAMANLARIMIZIN İZLERİNİ TAKİB EDEREK SAHİLE VARDILAR...
NE KADAR SEVİMSİZ YER BURASI BÖYLE!..
BUNDA HAYRET EDECEK NE VAR SANKİ...
BAT İZ BIRAKMIŞ OLACAK ARAYIN!..
BAKIN YÜZBAŞIM BULDUM...
KUZEYE DOĞRU DİYOR.. BUNU BAT YAZMIŞ OLACAK!. BUNA ŞÜPHE YOK!
BİR İNİLTİ DUYUYORUM ŞURADAN..
BİR ZAVALLI OLACAK!..
BİR ARAYIVERİN BAKALIM...
AMA BU BATTIR...
HEM DE YARALI!..
İMDAT! İMDAT! BURADAYIM
BLEK DE KARLI DAĞLARIN ETEKLERİNE VARMIŞTIR...
BU HERİFLER NASIL BU BUZLARIN ARASINDA YAŞIYORLAR...
29

YERDE IZLER VAR.. BELKI AKRAD ÜLKESINI BULABILIRIM..
İZLER BLEKİ BIR UÇURUMUN BAŞINA KADAR GEÇIRMIŞTI....
AKBAD DIYARINI KEŞFETTIĞINI ZANNETTIĞI BIR SIRADA...
AMA BU MÜMKÜN DEĞIL!
İZLER BUZDAN BIR DUVAR ÖNÜNDE NIHAYET BULUYOR.. NASIL OLUR?
BLEK ARAŞTIRMALARNA BÜTÜN GÜN DEVAM EDİYOR.. ARTIK GECE OLMUŞTUR..
INANILIR ŞEY DEĞIL! NEREYE GIDER BUNLAR...
SESLER İŞİTİYORUM! AKBAD SAKİNLERİ OLACAK BUNLAR....

BU SIRADA BEYAZ YERLİLERDEN MÜTEŞEKKİL BİR KERVAN GÖRÜNÜYOR...
CİVAR KÖYLERDEN ESİR VE YİYECEK TOPLAYIP GERİ DÖNÜYOR OLACAKLAR..
İŞTE BUZ DUVARININ ÖNÜNDE DURDULAR...
ESİRLERİN GÖZLERİ BAĞLANIYOR VE BİR BORU ÇALINIYOR...
VE BUZDAN BİR KAPI AĞIR AĞIR AÇILMAYA BAŞLIYOR....
DAĞ YARILDI!.. İZLERİN BİRDEN BİTMESİNİN SEBEBİ ANLAŞILDI....

ŞİMDİ. BU KAPI KAPANMA-DAN İÇERİ GİRMELİYİM...
VAY CANINA BU NÖBETÇİ DE NEREDEN ÇIKTI BÖYLE? ÇATTIK DOĞ-RUSU..
BİR ŞEY GÖR-MEDİLER...
BENİ KENDİLERİNDEN ZANNEDEBİLİR-LER... SAÇLARIM-DA SARI..
EPEYİ MAL TOPLADIK!.. KIRALİÇEMİZ MEMNUN OLACAK!..
ARKASI VAR
32

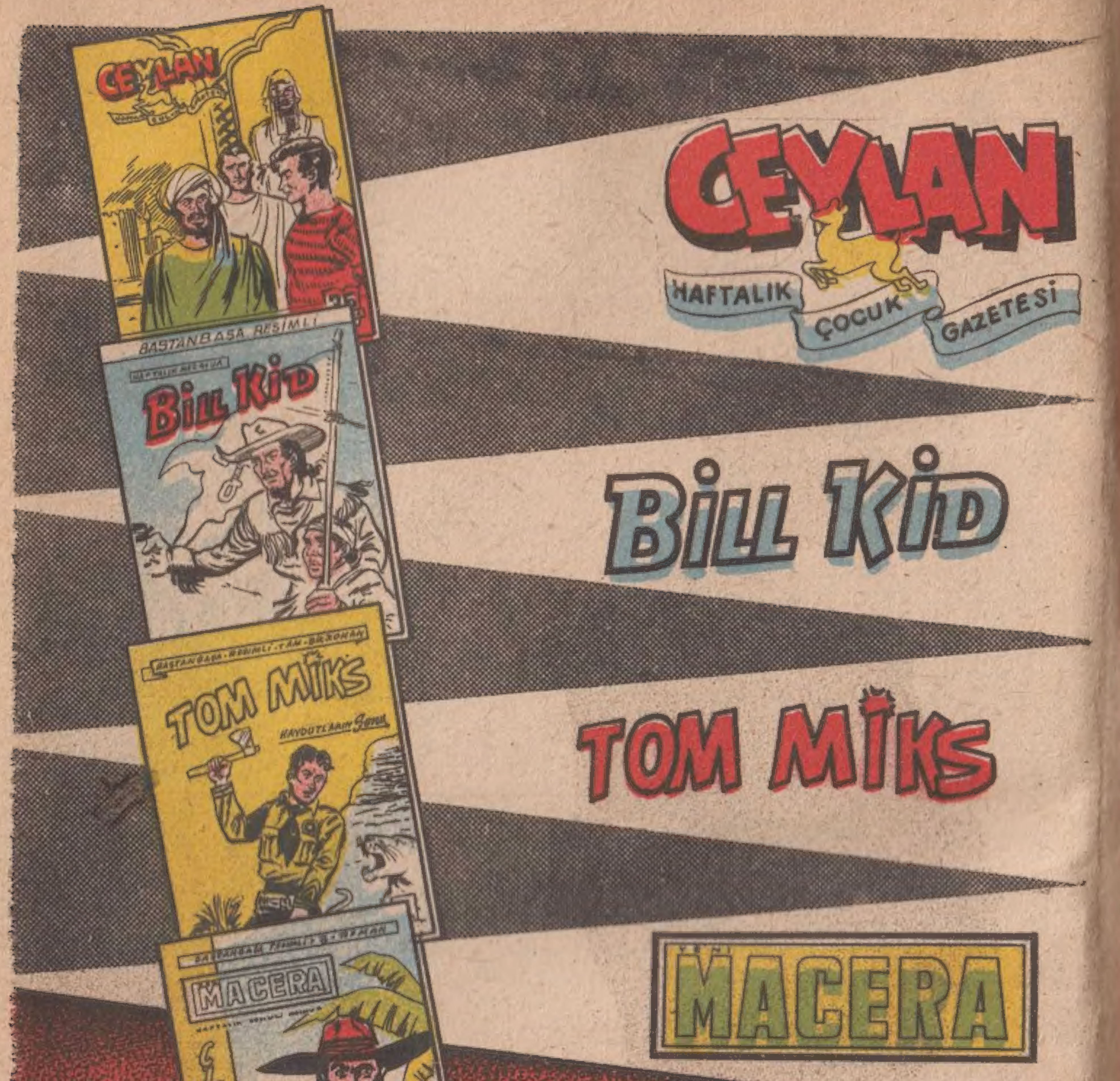
CEYLAN
HAFTALIK ÇOCUK GAZETESİ
BİLL KİD
TOM MİKS
MACERA
Mecmuaları
BİRER CEYLAN YAYINIDIR
CEYLAN YAYINLARI
MÜESSESESİ
BÜTÜN GAYRETLERİMİZ SİZİN İÇİNDİR